バイリンガル・マルチリンガル子どもネット（BMCN）は、複数言語環境で育つ子どもが、どの言語も伸ばしてバイリンガル・マルチリンガル人材に育つように、本人と周りの大人を支えることを目的として、次の活動をしています。

◇ 部会・連携活動

- ✤ 広報･啓蒙、行政との連携ガイドラインの作成など
- ✤ 情報収集、関連団体とのリンク

研究会

- ✤ 毎年8月に開催
- ✤ 講演会、相談デスク、グループディスカッションや、メンバーの活動成果報告

子ども相談室

- ✤ 複数言語環境で育つ子どもについての相談
- ✤ 保護者、支援者などとメールで相談

バイリンガル・マルチリンガル子どもネット
Bilingual/Multilingual Child Network (BMCN)

代表：中島和子（トロント大学名誉教授）
事務局：〒180-0002　東京都武蔵野市吉祥寺東町1－4－13　鈴木庸子・高橋悦子
Email: bmkodomonet@gmail.com
URL: https://sites.google.com/view/bmcn/home?authuser=2

ご連絡・ご相談をお待ちしています。

外国につながる子どもたち
こんな心配や困りごとはありませんか？

・家、学校で何語を使えば…？

・言葉が遅くて心配…

・勉強が苦手…言葉の問題？

・どこに相談したらよい？

誰に聞けば良いか分からない…！というあなたへ

Bilingual/Multilingual Child Network

バイリンガル・マルチリンガル子ども相談室

多様な相談員

教師、研究者
臨床心理士
地域・行政の相談員

多言語対応

日本語、英語、
中国語、スペイン語
ポルトガル語、など

日本＆海外から

外国につながる
子どもたち、保護者
支援者、など

メールで相談

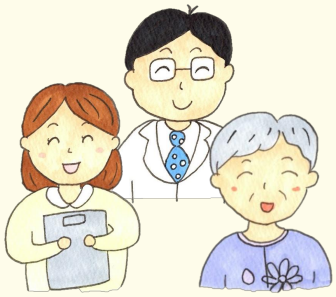

専門的な助言
情報提供

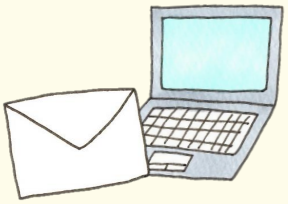

言葉、発達
教育の悩み

わたしたちが、
お答えします！！

bmkodomonet@gmail.com